

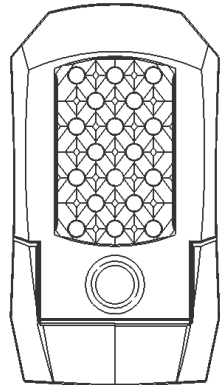

Bedienungsanleitung

18 + 4 LED wiederaufladbare Akku-Handlampe



Zubehör

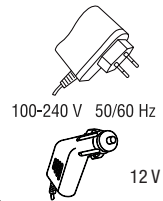

100-240 V 50/60 Hz

12 V

Art. 32008



Bitte diese Instruktionen sorgfältig durchlesen, um die sichere Bedienung dieses Geräts zu gewährleisten

Download Bedienungsanleitung / Téléchargement du mode d'emploi / Instructions download
Descarga de la instrucción de uso / Download de instruções de operação / Download del manuale



www.KRAFTWERKtools.com

DE

STÜCKLISTE

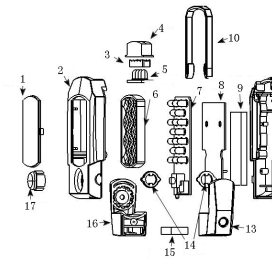

- | | |
|----------------------------|--------------------------------|
| 1. Transparentes Gehäuse | 10. Hängebügel |
| 2. Gehäuse | 11. Gehäuse |
| 3. Reflektierendes Gehäuse | 12. Schrauben |
| 4. Transparentes Gehäuse | 13. Gehäuse |
| 5. PCB mit 4 LED | 14. Zahnräder |
| 6. Reflektierendes Gehäuse | 15. Magnet |
| 7. PCB mit 18 LED | 16. Gehäuse |
| 8. Wärmeableitung | 17. Gummibeschichtetes Gehäuse |
| 9. Akku | |

ANWENDUNG

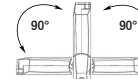

90° schwenkbar



Magnetfuß



Hängebügel aus Kunststoff

! WARNUNG

EINE LAMPE, DIE NICHT für den OUTDOORGEBRAUCH GEKENNZEICHNET ist, darf NUR in INNENRÄUMEN verwendet werden. Gefahr von elektrischen Schlag. Nicht in der Nähe von Gas, brennbaren oder explosiven Materialien verwenden. Missbrauch kann zu FEUER oder TOD durch elektrischen Schlag führen. Bitte Anweisungen vorsichtig lesen und befolgen vor der Verwendung.

- VON KINDERN FERNHALTEN

- Anschluss komplett in der Steckdose stecken (100 - 240 V).
- Beim Abziehen des Netzkabels immer am Stecker ziehen und nicht am Kabel.
- Nicht in einer nassen oder feuchten Umgebung verwenden.
- Diese Lampe nicht mit nassen Händen verwenden.
- Defekte Kabel NICHT verwenden.
- Lampe regelmäßig prüfen.
- Lampe von heißen Gegenständen fernhalten.
- NICHT öffnen, reparieren oder modifizieren.



Alle Elektro- und Elektronik-Altgeräte müssen getrennt vom Hausmüll in staatlichen oder kommunalen Sammeleinrichtungen und entsprechend den jeweils geltenden Vorschriften entsorgt werden.

- Der Akku kann nicht ausgetauscht werden.
- Der Akku muss vom Gerät entfernt werden bevor er verschrottet wird.
- Das Gerät muss vom Netz getrennt werden, bevor der Akku entfernt wird.
- Der Akku muss sicher entsorgt werden.

GARANTIE

Bei unsachgemäßen Gebrauch oder in diesem Dokument beschriebenen Sicherheitsvorgaben nicht berücksichtigenden Gebrauch zurückgehende Schäden wird keine Haftung übernommen.

KUNDENDIENST

Kontaktieren Sie Ihren Fachhändler, um eine spezialisierte Reparaturstelle zu finden.
Sie finden diese unter www.KRAFTWERKtools.com



Ab Kaufdatum
2 JAHRE GARANTIE
auf Material- oder Produktionsfehler